

INFORMAZIONI GENERALI

SEDE

M Centro Studi
La Marcigliana

Centro Studi La Marcigliana
Via del Casale della Marcigliana, 29 - 00138 Roma
Tel. 06 8856131

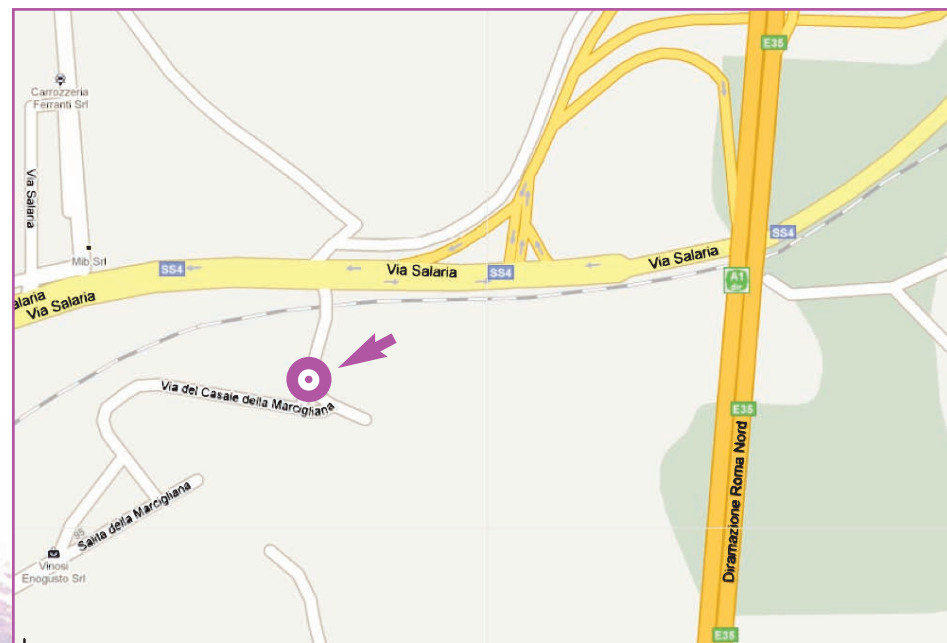

COME ARRIVARE

- Chi arriva dall'A1 deve uscire al casello di Roma Nord e proseguire uscita Settebagni. Al primo semaforo fare conversione ad U. Dopo 100 metri sulla destra arco con ingresso Dicofarm.
- Dal G.R.A. Uscita 8 - via Salaria-Rieti-Autostrade, percorrere la via Salaria fino al km 15,500. Dopo 100 metri sulla destra arco con ingresso Dicofarm.
- Da Roma Centro prendere la via Salaria percorrerla fino al km 15,500. Dopo 100 metri sulla destra arco con ingresso Dicofarm.

ISCRIZIONE

L'iscrizione al Convegno è gratuita e deve comunque essere effettuata, entro il 30 settembre 2010, inviando l'apposita scheda al numero di fax 06 3231136.

L'iscrizione dà diritto a:

- partecipazione ai lavori
- kit congressuale
- attestato E.C.M. (agli aventi diritto)
- coffee break e lunch

E.C.M.

In osservazione della vigente normativa in materia di Educazione Continua in Medicina è stata inoltrata la domanda di accreditamento alla Commissione E.C.M. del Ministero della Salute.

Con il contributo educativo di

AGPHARMA

SEGRETERIA ORGANIZZATIVA



e meeting&consulting
Via Michele Mercati, 33 - 00197 Roma
Tel. 06 80693320 - Fax 06 3231136
fasd@emec-roma.com
www.emec-roma.com



FASD- la **S**indrome **F**ETOALCOLICA

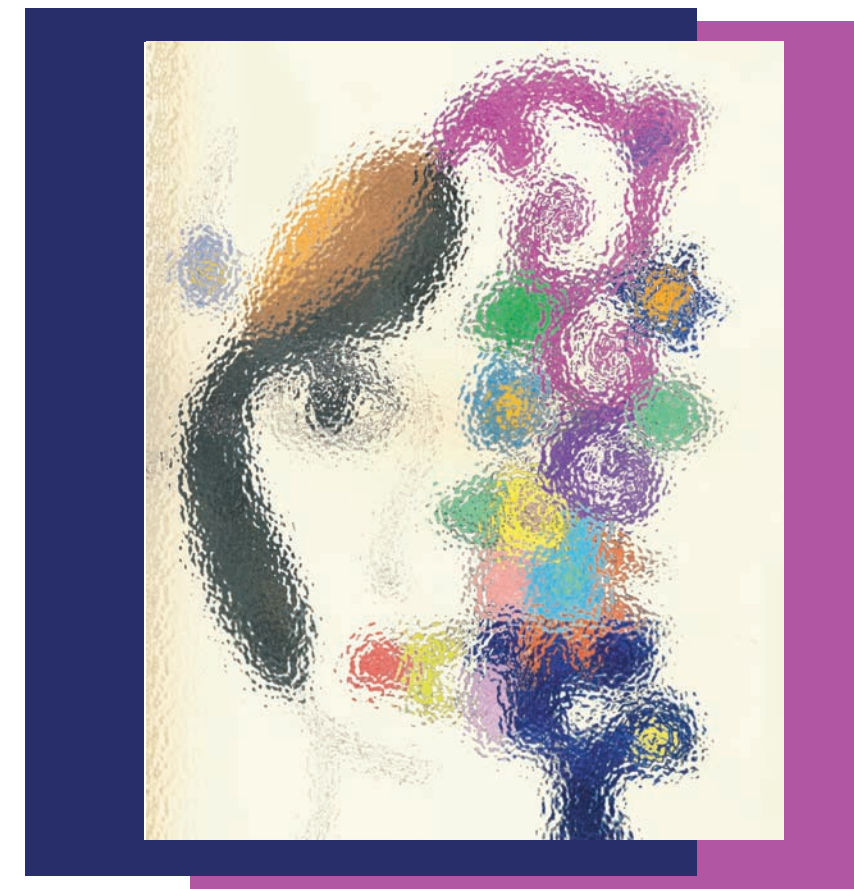

Coordinatori

Mauro Ceccanti, Romolo Di Iorio, Luigi Tarani

Roma, 8 ottobre 2010

08.30 **Registrazione dei partecipanti e distribuzione del materiale**

I SESSIONE

EPIDEMIOLOGIA ED EFFETTI DEL CONSUMO DI ALCOL

Moderatore: Roberto Corosu

09.00 **Note storico-culturali ed epidemiologia dei consumi nella popolazione generale e nelle donne in gravidanza**

Maria Luisa Attilia

09.30 **Basi biologiche della dipendenza da alcol, fisiopatologia e note di terapia farmacologica**

Mauro Ceccanti

10.00 **Concetti di unità alcolica, tolleranza e dipendenza.**

Definizione di consumo a rischio e diagnosi di abuso e dipendenza

Fabio Attilia

10.30 Pausa Caffè

II SESSIONE

LA RILEVAZIONE DEL CONSUMO DI ALCOL IN GRAVIDANZA

Moderatore: Romolo Di Iorio

11.00 **Indicatori di uso di alcol in gravidanza e markers biochimici**

Rosanna Mancinelli

11.30 **Strumenti di screening per l'individuazione del consumo a rischio. Intervista e anamnesi alcolologica**

Paola Ciolli

III SESSIONE

NEUROBIOLOGIA DELL'ESPOSIZIONE ALL'ALCOL IN UTERO

Moderatore: Giuseppe Olivero

12.00 **Meccanismi di azione dell'alcol sul feto: studi animali**

Marco Fiore

12.30 **Genesi del danno celebrale sul bambino**

Mauro Ceccanti

13.00 Pausa Pranzo

IV SESSIONE

DESCRIZIONE CLINICA DELLA FASD

Moderatori: Giovanni Loiacono, Dario Alario

14.00 **Criteri diagnostici, segni e sintomi di FASD**

Primavera Spagnolo

14.30 **L'approccio dismorfologico**

Luigi Tarani

15.00 **Gli studi dei neuroimaging nella fasd: opportunità diagnostiche e metodi di studio**

Claudio Di Biasi, Maria Chiara Colaiacomo

15.30 **Danni neuropsicologi, conseguenze comportamentali, disabilità secondarie: descrizione e valutazione psicometrica**

Giovanna Coriale

16.00 Pausa Caffè

V SESSIONE

METODOLOGIE DI PREVENZIONE E INDICAZIONI PER IL TRATTAMENTO

Moderatore: Luisa Pieragostini

16.15 **Prevalenza FASD in Italia, metodologie di screening e modelli di prevenzione**

Daniela Fiorentino

16.45 **Brief intervention e counseling motivazionale**

Fabio Attilia

17.15 **Counseling alla famiglia e alla scuola, trattamento e riabilitazione del bambino**

Daniela Fiorentino

18.00 **Questionario di valutazione ECM e chiusura del corso**

RELATORI

D. Alario *Roma*

F. Attilia *Roma*

M.L. Attilia *Roma*

M. Ceccanti *Roma*

P. Ciolli *Roma*

M.C. Colaiacomo *Roma*

G. Coriale *Roma*

R. Corosu *Roma*

C. Di Biasi *Roma*

R. Di Iorio *Roma*

M. Fiore *Roma*

D. Fiorentino *Roma*

G. Loiacono *Roma*

R. Mancinelli *Roma*

G. Olivero *Roma*

L. Pieragostini *Roma*

P. Spagnolo *Roma*

L. Tarani *Roma*