

Relatori e moderatori

MARIA BEATRICE BARBATO	FRANCESCO MACRÌ
MARGHERITA BONAMICO	BRUNO MARINO
GIOVANNA BOSCO	FABIO MIDULLA
VIVIANA CARDILLI	FRANCESCO MARTINO
ANNA CLERICO	CORRADO MORETTI
PATRIZIA COLARIZI	FABIO NATALE
CLAUDIO COLISTRA	MASSIMILIANO PAGANELLI
SALVATORE CUCCHIARA	ANNA MARIA PASQUINO
MARIO DE CURTIS	SERENA QUATTRUCCI
GIOVANNI DI NARDO	DANIELA REGOLI
CARLO DOMINICI	MARIO ROGGINI
MARZIA DUSE	MARIA SEGNI
TULLIO FREDIANI	ALBERTO SPALICE
SARAH GANGI	LAURA STRONATI
LUCIANA INDINNIMEO	GIANCARLO TANCREDI
RICCARDO LUBRANO	LUIGI TARANI
SANDRA LUCARELLI	VALERIA TROMBA
RENATO LUCCHINI	FLAVIA VENTRIGLIA
FRANCESCA MACCIONI	

Informazioni generali

SEDE

Policlinico Umberto I, Roma
Aula del Dipartimento di Scienze Odontostomatologiche
Via Caserta 6 - 00161 Roma

ISCRIZIONE

Iscrizioni IVA inclusa:
Medici: € 100,00
Infermieri: € 36,00
Specializzandi: iscrizione gratuita*

La quota dà diritto a:

- partecipazione ai lavori
- coffee breaks
- lunch
- attestato ECM (agli aventi diritto)
- kit congressuale
- syllabus su cd-rom

E.C.M.

In osservanza della vigente normativa in materia di Educazione Continua in Medicina è stata inoltrata la domanda di accreditamento alla Commissione E.C.M. del Ministero del Lavoro della Salute e delle Politiche Sociali

Segreteria Organizzativa



e meeting&consulting
Via Michele Mercati, 33 - 00197 Roma
Tel. 06 80693320 - Fax 06 3231136
sapienzainpediatria@emec-roma.com
www.emec-roma.com

* previo invio alla segreteria organizzativa di dichiarazione rilasciata dalla Scuola di Specializzazione di appartenenza



SAPIENZA
UNIVERSITÀ DI ROMA
Dipartimento di Pediatria

SAPIENZA

in PEDIATRIA
e NEONATOLOGIA

Presidenti:

Prof. SALVATORE CUCCHIARA
Prof. MARIO DE CURTIS

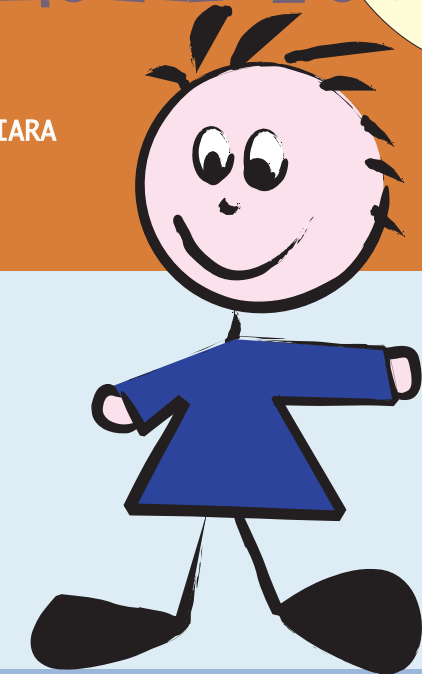

roma 15 - 16

gennaio 2010

venerdì 15 gennaio

09.00-09.30 **Saluti di benvenuto**

Prof. S. Cucchiara

Direttore del Dipartimento Universitario di Pediatria

Prof. M. De Curtis

Direttore della Unità di Neonatologia, Patologia e Terapia Intensiva Neonatale

Prof. M. Castello

Professore Emerito di Pediatria Sapienza Università di Roma

Prof. B. Marino

Direttore del Dipartimento Assistenziale Integrato di Pediatria

Prof. L. Frati

Rettore Magnifico e Preside della I Facoltà di Medicina della Sapienza Università di Roma

Prof. E. Gaudio

Vice-Preside della I Facoltà di Medicina della Sapienza Università di Roma

Dr. U. Montaguti

Direttore Generale Azienda Policlinico Umberto I

Dr. A. Palma

Segretario Regionale FIMP Lazio

09.30-13.00 **SESSIONE DI NEONATOLOGIA**

IL NEONATO PRETERMINE DOPO LA DIMISSIONE DALL'OSPEDALE

Moderatori: P. Colarizi, M. De Curtis

Introduzione al tema

M. De Curtis

La crescita a distanza,

R. Lucchini

Problemi ematologici

D. Regoli

L'ittero prolungato

F. Natale

Discussione

11.00-11.15 **COFFEE BREAK**

La nutrizione del neonato pretermine a casa

V. Cardilli

I disturbi psicologici dei genitori di nati pretermine

S. Gangi

Discussione

12.30-13.00 **LETTURA**

IL NEONATO FIGLIO DI GENITORI IMMIGRATI

M. De Curtis

13.00-14.00 **LUNCH**

14.00-15.30 **SESSIONE DI PEDIATRIA**

IL PEDIATRA E LE EMERGENZE

Moderatore: C. Moretti

I traumi cranici

V. Tromba

Le aritmie cardiache

G. Bosco

Lo stroke

A. Spalice

Le emorragie gastrointestinali

G. Di Nardo

15.30-15.45 **COFFEE BREAK**

15.45-17.15 **TEMI "CALDI" IN PEDIATRIA**

Moderatori: A.M. Pasquino, C. Colistra

Il pediatra e l'ipertensione arteriosa

R. Lubrano

La patologia tiroidea in pediatria: un'entità sottovalutata

M. Segni

Asma acuto e cronico: commento alle linee guida

F. Macrì

Approccio al bambino con sospetta immunodeficienza

M. Duse

17.15-17.30 **"BREAKING NEWS"**

Sicurezza e efficacia della vaccinazione anti-rotavirus

S. Cucchiara

sabato 16 gennaio

08.45-10.15 **FACCIAMO IL PUNTO SU.....**

Moderatore: A. Clerico

Il bambino e l'attività sportiva: luci e ombre

G. Tancredi

Bronchiolite: acquisizioni recenti

F. Midulla

Screening neonatale della Fibrosi Cistica: fatti e controversie

S. Quattrucci

Formule speciali nell'alimentazione del bambino

T. Frediani, S. Lucarelli

10.15-10.30 **COFFEE BREAK**

10.30-11.20 **IL PEDIATRA E LE NOVITA' DALLA RICERCA**

Moderatori: B. Marino, C. Dominici

Impiego delle cellule staminali in epatologia pediatrica

M. Paganelli

Recenti acquisizioni in tema di ipercolesterolemia del bambino

F. Martino

11.20-12.00 **NOVITA' IN TEMA DI DIAGNOSTICA PER IMMAGINI**

Moderatori: L. Tarani, M. Roggini

Sviluppi della risonanza magnetica in pediatria

F. Maccioni

Ecocardiografia fetale e neonatale

F. Ventriglia

12.00-12.45 **LETTURA DELL'OSPITE**

Moderatore: L. Indinnimeo

Le basi immunologiche dell'allergia alimentare

L. Stronati

Discutono: M. Bonamico, M.B. Barbato

12.45-13.00 **Conclusioni**

S. Cucchiara, M. De Curtis

Questionario di valutazione e chiusura del Congresso