

## Sede congressuale:

Viest Hotel  
Via Uberto Scarpelli 41  
36100 - Vicenza

La partecipazione al corso è gratuita previo invio della scheda di iscrizione

## Relatori

Massimo **Bellettato** - Ospedale San Bortolo ULSS 6 - Vicenza  
Cosimo **Bleve** - Ospedale San Bortolo ULSS 6 - Vicenza  
Salvatore Fabio **Chiarenza** - Ospedale San Bortolo ULSS 6 - Vicenza  
Maria Luisa **Conighi** - Ospedale San Bortolo ULSS 6 - Vicenza  
Lorenzo **Costa** - Ospedale San Bortolo ULSS 6 - Vicenza  
Maurizio **Fuoti** - Ospedale dei Bambini - Spedali Civili - Brescia  
Angela **Pasinato** - Pediatria di Famiglia - ASL 6 - Vicenza  
Alessia **Pauletto** - Ospedale San Bortolo ULSS 6 - Vicenza  
Alberto **Ravelli** - Ospedale dei Bambini - Spedali Civili - Brescia  
Bruno **Ruffato** - Pediatria di Famiglia - ASL 6 - Vicenza  
Daniela **Sella** - Ospedale San Bortolo ULSS 6 - Vicenza  
Elisa **Zolpi** - Ospedale San Bortolo ULSS 6 - Vicenza

## E.C.M. (Educazione Continua in Medicina)

L'evento è in fase di accreditamento a cura del Provider 1124 e meeting&consulting, per le seguenti professioni:

**Dietista**

**Infermiere**

**Medico Chirurgo** - Discipline: *Chirurgia Pediatrica, Neonatologia, Gastroenterologia, Pediatria, Pediatria-Pediatri di libera scelta.*

L'evento verrà accreditato per 100 iscritti. Le iscrizioni che perverranno oltre tale numero, non potranno ottenere i crediti formativi assegnati all'evento. Per il rilascio dei crediti occorre frequentare il 100% delle ore formative e rispondere correttamente ad almeno il 75% delle domande inserite nel questionario di verifica. La presenza verrà rilevata attraverso la lettura del codice a barre esposto sul badge, all'inizio e alla fine dei lavori scientifici.

## Segreteria organizzativa:

MEETING&CONSULTING

Via Michele Mercati, 33 - 00197 Roma  
Tel. 06 80693320 - Fax 06 3231136  
segreteria@emec-roma.com  
www.emec-roma.com

Con il contributo non condizionante di:



Il meglio della ricerca, il buono della natura.

# APPROCCIO MODERNO ALLA STIPSI CRONICA IN PEDIATRIA

Responsabile scientifico:  
Prof. Alberto **Ravelli**

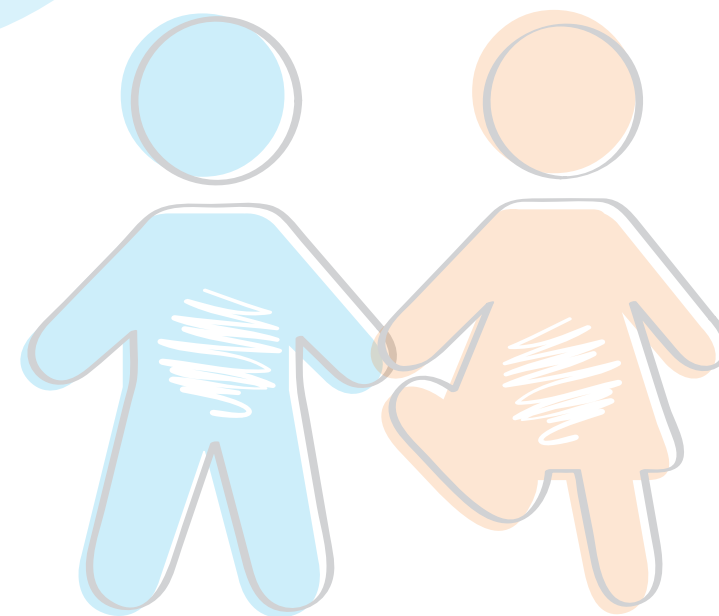

VICENZA  
2 APRILE 2016

## RAZIONALE:

La stipsi è un problema di frequente riscontro nell'ambulatorio del Pediatra di libera scelta, ed è una delle cause più comuni di consultazione specialistica gastroenterologica. Inoltre, **la stipsi cronica è una causa frequente ma sottostimata dei dolori addominali ricorrenti nell'infanzia.** E' anche verosimile che una stipsi trattata in modo incongruo, occasionale o discontinuo durante l'età pediatrica possa costituire il presupposto per una stipsi cronica refrattaria al trattamento in età adulta. Alcune forme di stipsi, inoltre, sono causate da malattie organiche che colpiscono l'apparato neuromuscolare enterico e che, se non riconosciute e trattate tempestivamente e in modo adeguato, possono portare a complicanze anche gravi. **Ciò nonostante, la stipsi è spesso sottovalutata e gestita in modo improprio.**

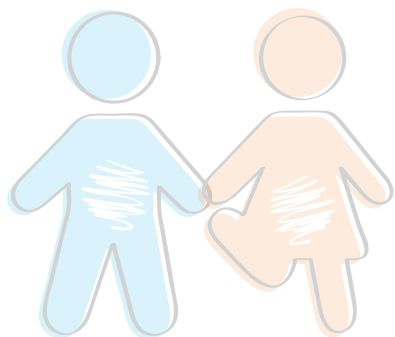

## OBIETTIVI:

Questo convegno si propone di fornire agli operatori sanitari coinvolti nella gestione del paziente pediatrico tutte le informazioni aggiornate necessarie ad un corretto inquadramento fisiopatologico e clinico, e ad un moderno e razionale approccio terapeutico al lattante e al bambino con stipsi cronica.

08.30 **Registrazione dei partecipanti**

09.00 **Apertura lavori**

*S. F. Chiarenza, A. Ravelli*

### I<sup>a</sup> sessione

**Moderatori:** *M. Bellettato, B. Ruffato*

09.15 **Fisiopatologia e approccio clinico - A. Ravelli**

09.45 **La stipsi chirurgica: diagnosi e trattamento - E. Zolpi, L. Costa**

10.15 **Discussione**

### II<sup>a</sup> sessione

**Moderatori:** *S. F. Chiarenza, A. Pasinato*

10.45 **Approccio multidisciplinare integrato alle disfunzioni del pavimento pelvico**

*M. L. Conighi, A. Pauletto, D. Sella*

11.15 **Terapia della stipsi tra linee guida e pratica clinica - A. Ravelli**

11.45 **Discussione**

### Presentazione e discussione di 3 casi clinici

12.15 *C. Blevé*

12.30 *M. Fuoti*

12.45 *E. Zolpi*

13.00 **Discussione e chiusura dei lavori**

Coffee station aperta dalle ore 08:00 alle ore 12:00

Lunch al termine dei lavori